

**STADT COBURG**



**RÜCKERT 3**  
**KUNST, KULTUR, GESCHICHTE**

Ansprechpartner /  
**puppenmuseum@coburg.de**

Telefon 09561 / 89 1480

**coburg.de**  
**mein-coburg.de**

## **Anlage 1**

**Ausstellungsfläche:**

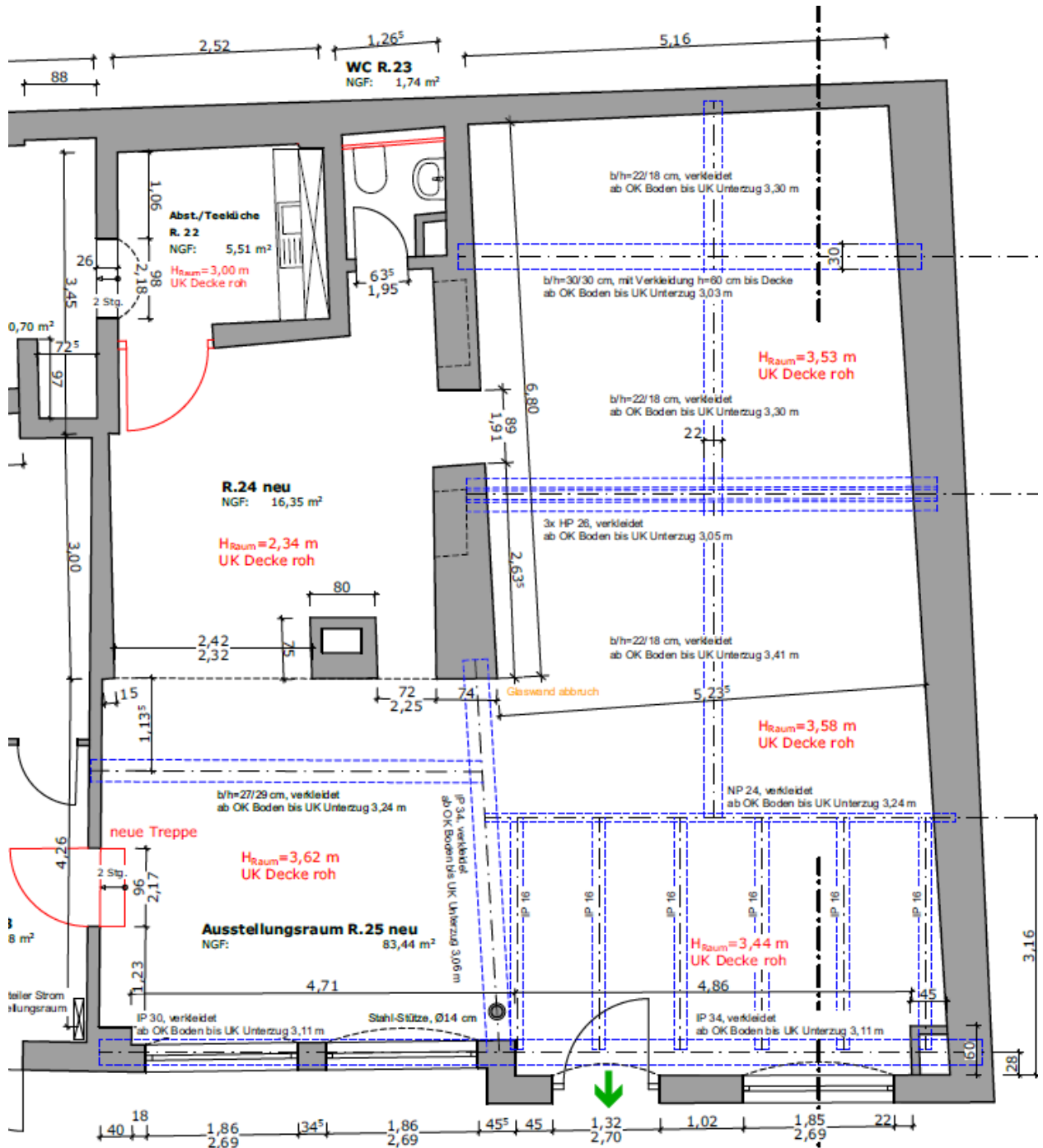

Maße der vorhandenen Vitrinen:

| <b>Bezeichnung</b> | <b>Glasmaß in cm</b> |              |             | <b>Gesamthöhe inkl. Sockel in cm</b> |
|--------------------|----------------------|--------------|-------------|--------------------------------------|
|                    | <b>Breite</b>        | <b>Tiefe</b> | <b>Höhe</b> |                                      |
| V2/17              | 70                   | 60           | 50          | 130                                  |
| V3/26              | 70                   | 45           | 60          | 140                                  |
| V6/8A              | 60                   | 40           | 70          | 150                                  |
| V6/8B              | 50                   | 50           | 90          | 170                                  |
| V6/8C              | 50                   | 50           | 50          | 130                                  |
| V7/18              | 50                   | 50           | 50          | 130                                  |
| V7/2               | 50                   | 50           | 80          | 160                                  |
| V7/3               | 50                   | 50           | 80          | 160                                  |
| V1/17              | 60                   | 60           | 60          | 140                                  |
| V2/9               | 50                   | 50           | 70          | 150                                  |